

Clasificación del Proceso de Nivel 2	Misional	Dueño del Proceso	Director/a de la DAP		
Objetivo	Asistir a las EPS en la metodología para la elaboración del diagnóstico de riesgos y plan de adaptación al cambio climático para el PMO.		Alcance	<ul style="list-style-type: none"> - DAP y ODS. - Desde la recepción de la solicitud de asistencia técnica en GRD y ACC de las EPS (solicitud directa o como consecuencia de la asistencia técnica para la elaboración del PMO que realiza la DRT); hasta la revisión del avance de la ejecución del Plan de Asistencias Técnicas. 	
Matriz de Documentos Externos	Ver <u>GDI-MAS-FM003 Matriz de Documentos Externos</u>	Control de Registros	Ver matriz <u>GDI-MAS-FM002 Matriz de Control de Registros del Proceso</u>	Indicadores	Ver <u>GDI-MAS-FM011 Ficha Técnica del Indicador</u>
Controles	Verificar el avance de las asistencias técnicas en GRD y ACC a través de sistema de seguimiento de asistencias técnicas.				

Proveedores	Entradas	Actividades	Salidas	Clientes
<ul style="list-style-type: none"> - Empresas prestadoras de Servicios de Saneamiento. - DRT 	<ul style="list-style-type: none"> - Solicitud de Asistencia Técnica en GRD y ACC - Comunicación de requerimiento de asistencia técnica en GRD y ACC. 	<p>“Ver diagrama del proceso”</p>	<ul style="list-style-type: none"> - Copia del registro virtual de asistencia técnica. 	<ul style="list-style-type: none"> - Empresas prestadoras de Servicios de Saneamiento.

Recursos Humanos	Instalaciones	Sistemas Informáticos	Equipos y Unidades de Transporte	Ambiente para la Operación del Proceso
<ul style="list-style-type: none"> - 01 Director/a de la DAP - 24 Jefes/as de las ODS - 24 Gestores/as ambientales de la ODS - 01 Especialista en Gestión de Riesgos y Adaptación al Cambio Climático - 01 Especialista para Asistencia Técnica en Gestión del Riesgo de Desastres - 01 Analista para Asistencia Técnica en Gestión del Riesgo de Desastres - 01 Analista en Gestión del Riesgo de Desastres y Adaptación al Cambio Climático 	<ul style="list-style-type: none"> - Sede Central SUNASS- Av. Bernardo Monteagudo - Magdalena (piso 6 y 7 - DRT). - Sede Félix Dibos -Magdalena del Mar (piso 5 – DAP) - 24 oficinas a nivel nacional (ODS) 	<ul style="list-style-type: none"> - REFIRMA - Oficce 356 (Word, Power Point, Excel) - Microsoft Forms / ArcGIS Survey123 - Power BI - Microsoft Teams / ZOOM / Google Meet - ArcGIS / QGIS - MURAL / Jamboard 	<ul style="list-style-type: none"> - Computadoras - Laptops - Cámaras web - Proyectores multimedia - Cámaras fotográficas - Camioneta - Impresoras multifuncional - Ecran 	<p>Para el trabajo en oficina se debe tener en cuenta las condiciones ideales de temperatura, iluminación y ruido; así como las condiciones psicológicas de reducción de estrés, prevención de agotamiento y cuidado de las emociones</p>

Diagrama del Proceso



Diagrama del Proceso



Diagrama del Proceso

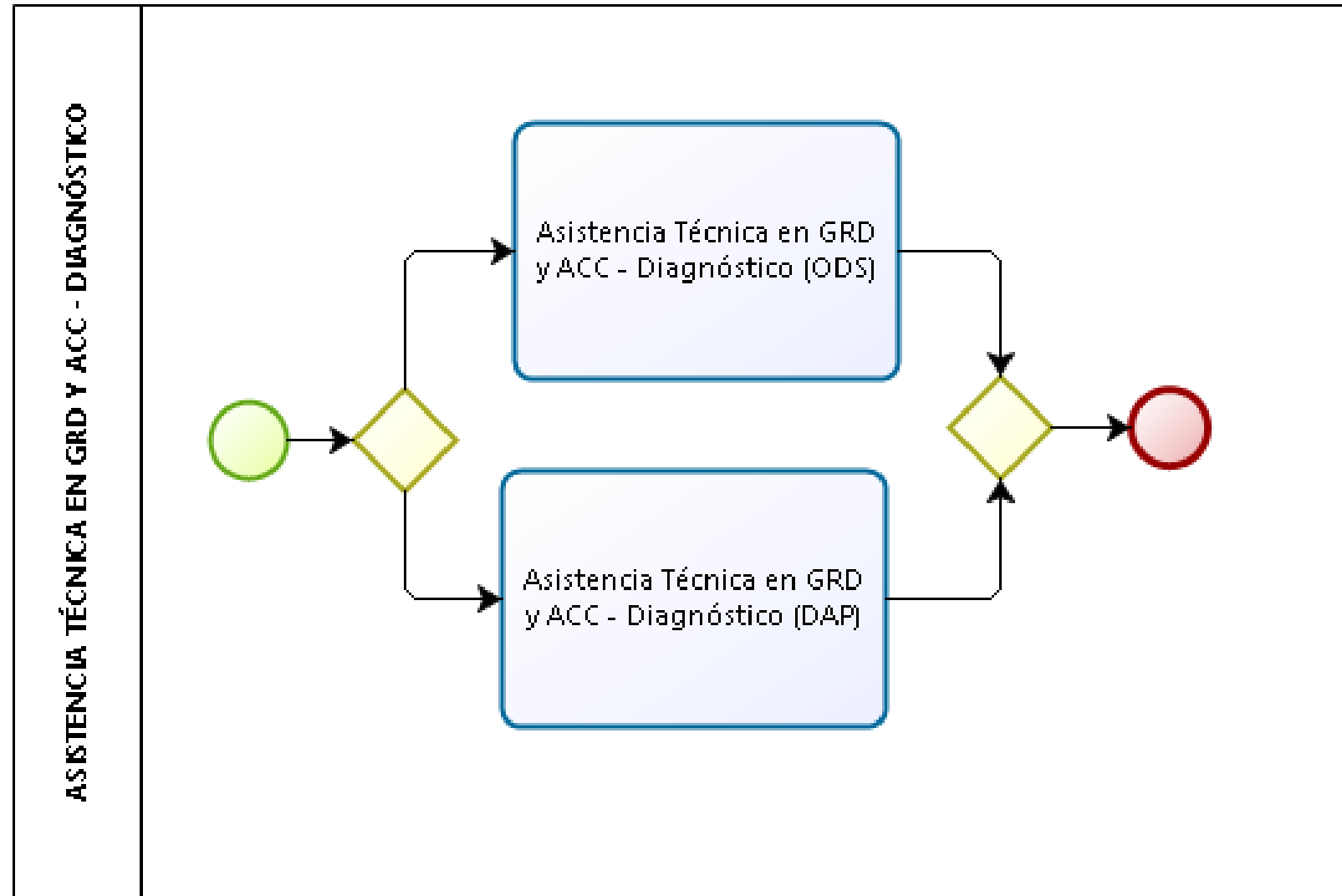

Control de Cambios

N°	Ítems	Descripción del Cambio
1	---	Versión inicial del documento.

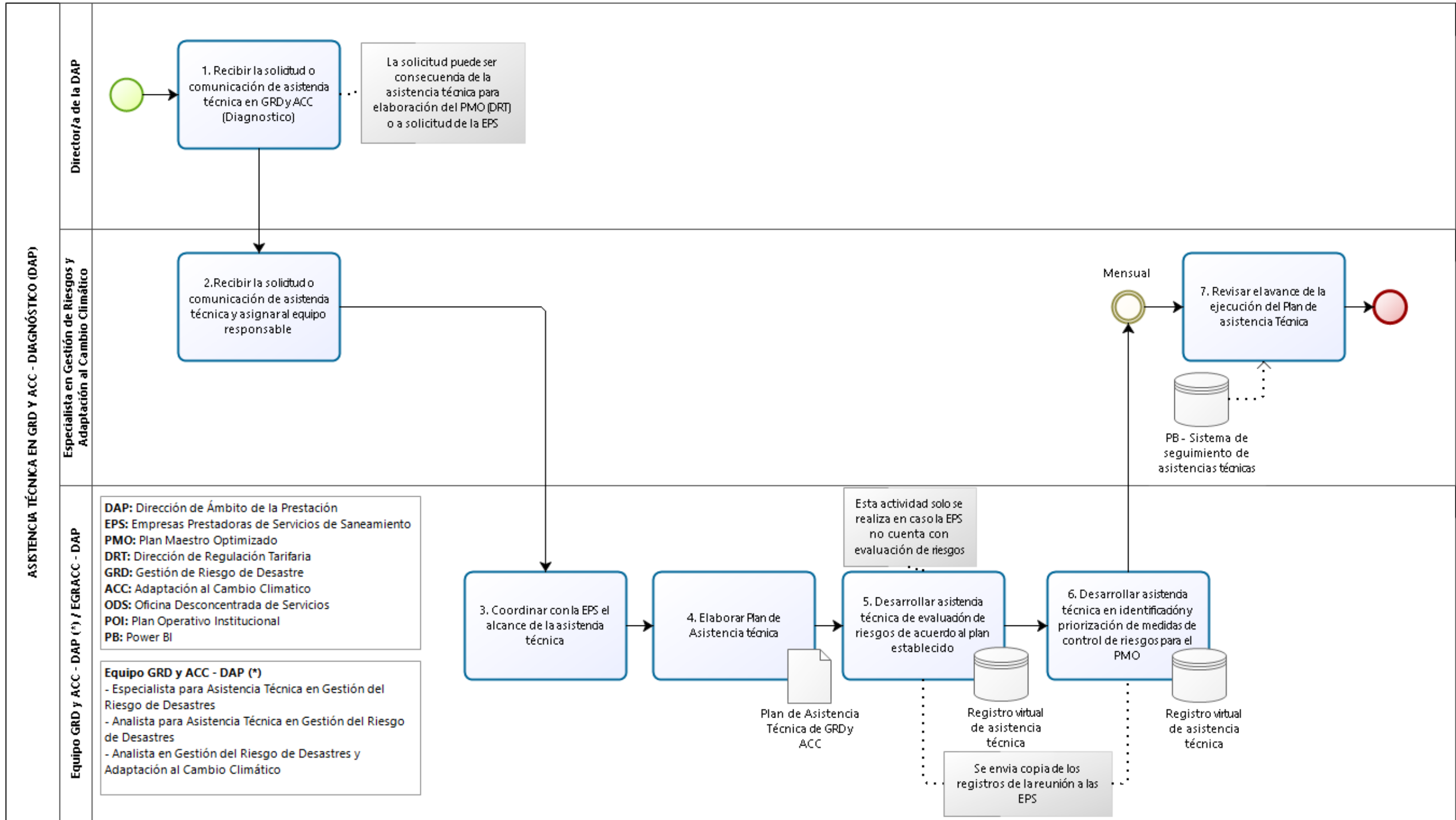
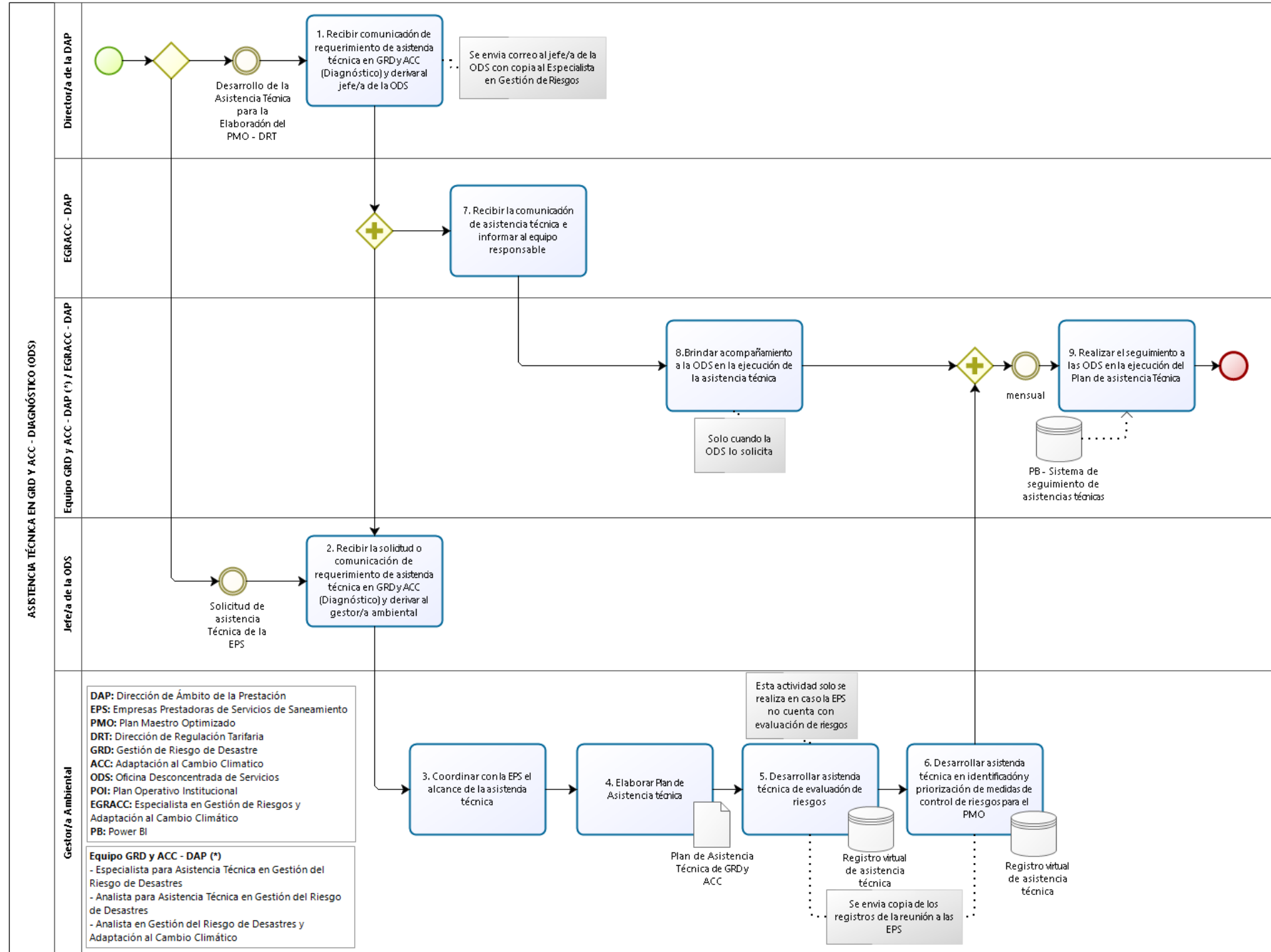
Elaborado por:

Fernando Carlos Chiock Chang
Especialista en Gestión de Riesgos y Adaptación al Cambio Climático

Revisado por:

Kelly Elizabeth Paz Orellana
Jefa (e) de la Unidad de Modernización

Aprobado por:

Luis Alberto Acosta Sullcahuaman
Director de la DAP