

Clasificación del Proceso de Nivel 2	Misional	Dueño del Proceso	Director/a de la DAP		
Objetivo	Asistir a las EPS en la implementación de actividades para la gestión del riesgo de desastres y adaptación al cambio climático de acuerdo al estudio tarifario.		Alcance	<ul style="list-style-type: none"> - DAP y ODS. - Desde la recepción de la solicitud de asistencia técnica en GRD y ACC - Implementación de las EPS; hasta el cumplimiento de las actividades establecidas en el plan de asistencia técnica desarrollado con la EPS, las cuales se sustentan con las copias del registro virtual de asistencia técnica. 	
Matriz de Documentos Externos	Ver <u>GDI-MAS-FM003 Matriz de Documentos Externos</u>	Control de Registros	Ver matriz <u>GDI-MAS-FM002 Matriz de Control de Registros del Proceso</u>	Indicadores	Ver <u>GDI-MAS-FM011 Ficha Técnica del Indicador</u>
Controles	Verificar el avance de las asistencias técnicas en GRD y ACC a través de sistema de seguimiento de asistencias técnicas.				

Proveedores	Entradas	Actividades	Salidas	Clientes
- Empresas Prestadoras de Servicios de Saneamiento.	- Solicitud de Asistencia Técnica en GRD y ACC - Implementación	"Ver diagrama del proceso"	- Copia del registro virtual de asistencia técnica - Implementación.	- Empresas Prestadoras de Servicios de Saneamiento.

Recursos Humanos	Instalaciones	Sistemas Informáticos	Equipos y Unidades de Transporte	Ambiente para la Operación del Proceso
<ul style="list-style-type: none"> - 01 Director/a de la DAP - 24 Jefes/as de las ODS - 24 Gestores/as ambientales de la ODS - 01 Especialista en Gestión de Riesgos y Adaptación al Cambio Climático - 01 Especialista para Asistencia Técnica en Gestión del Riesgo de Desastres - 01 Analista para Asistencia Técnica en Gestión del Riesgo de Desastres - 01 Analista en Gestión del Riesgo de Desastres y Adaptación al Cambio Climático 	<ul style="list-style-type: none"> - Sede Central - Sede Dibos. - 24 Oficinas a nivel nacional (ODS) 	<ul style="list-style-type: none"> - REFIRMA - Microsoft Office (Word, Power Point, Excel) - Microsoft Forms / ArcGIS Survey123 - Power BI - Microsoft Teams / ZOOM / Google Meet - ArcGIS / QGIS - MURAL / Jamboard 	<ul style="list-style-type: none"> - Computadoras - Laptops - Cámaras web - Proyector multimedia - Cámaras fotográficas - Camioneta - Impresoras multifuncional - Ecran 	Para el trabajo en oficina se debe tener en cuenta las condiciones ideales de temperatura, iluminación y ruido; así como las condiciones psicológicas de reducción de estrés, prevención de agotamiento y cuidado de las emociones

Diagrama del Proceso



Diagrama del Proceso



Diagrama del Proceso

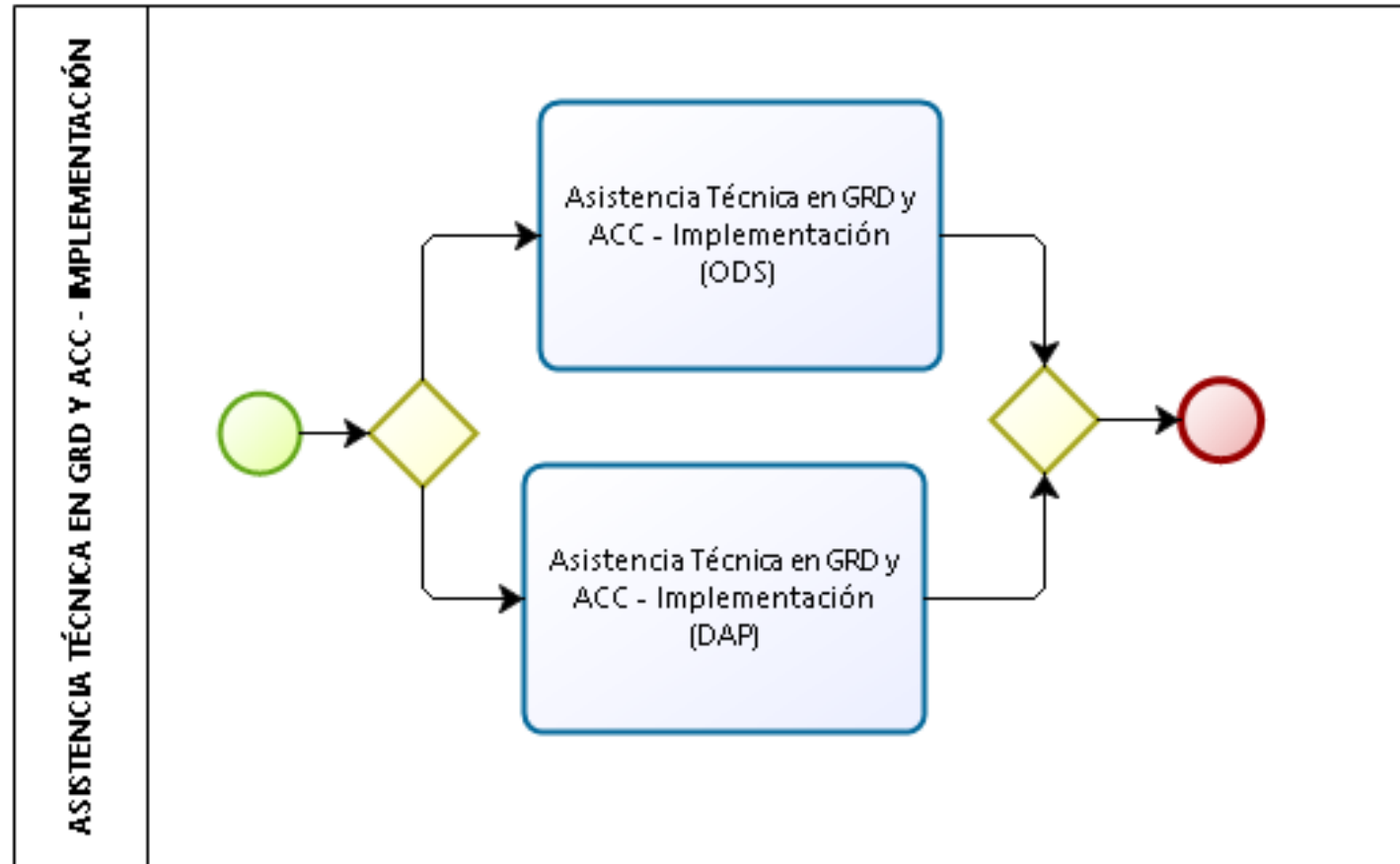

Control de Cambios

N°	Ítems	Descripción del Cambio
1	---	"Versión inicial del documento"

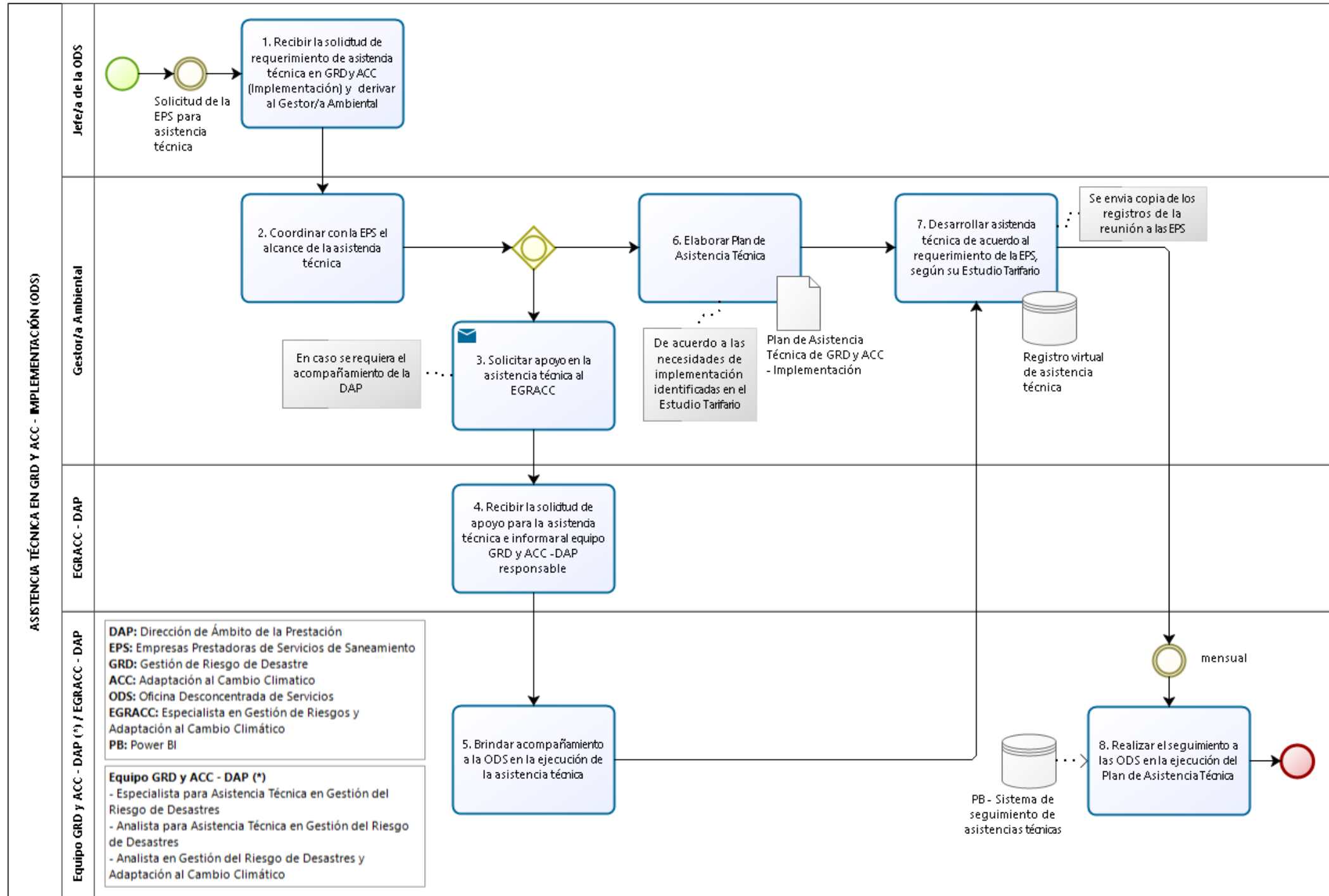
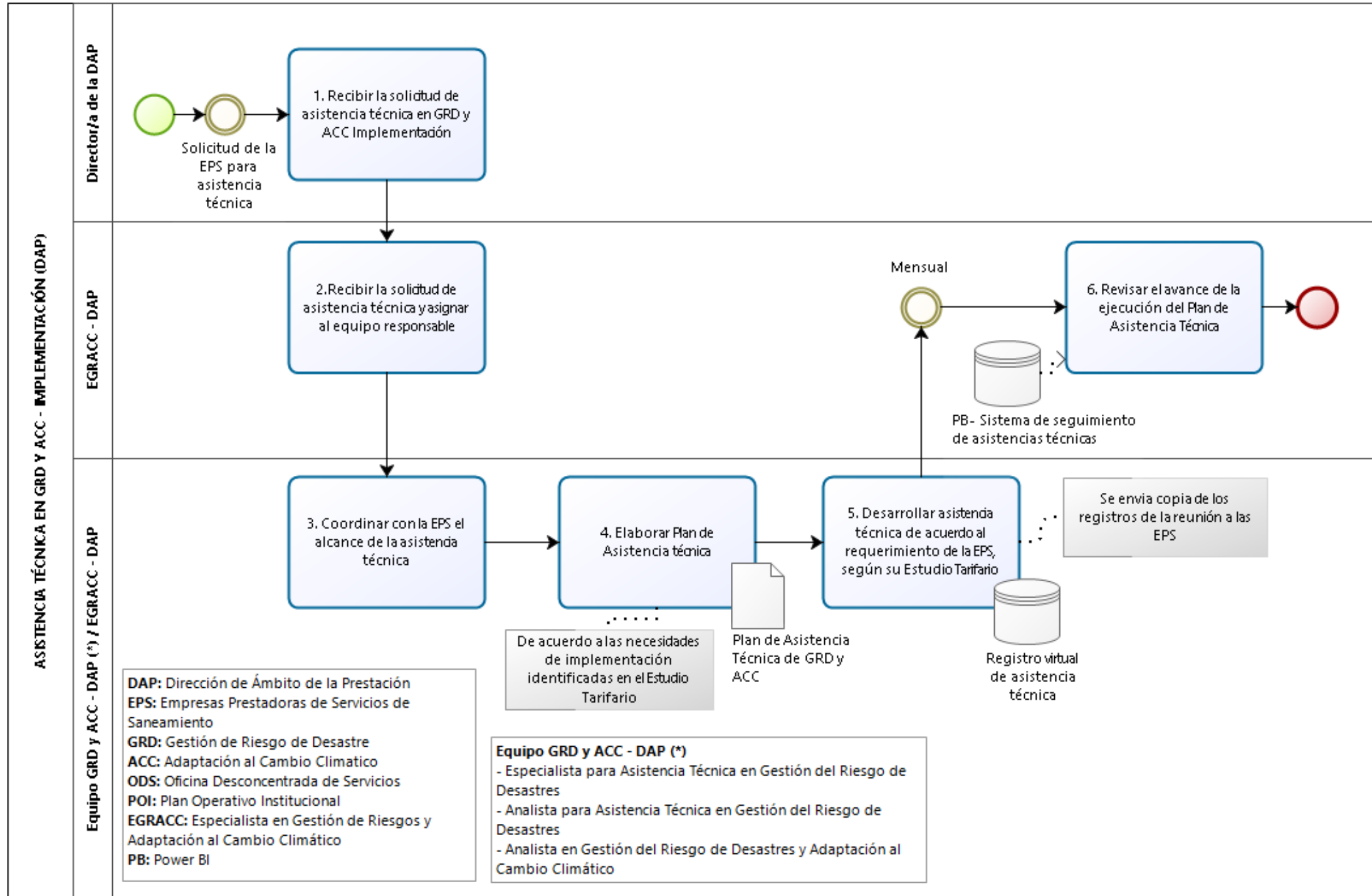
Elaborado por:

Fernando Carlos Chiock Chang
Especialista en Gestión de Riesgos y Adaptación al Cambio Climático

Revisado por:

Joe Chancasanampa Mandujano
Jefe (e) de la Unidad de Modernización

Aprobado por:

Luis Alberto Acosta Sullcahuaman
Director de la DAP