

Clasificación del Proceso de Nivel 2	Estratégico	Dueño del Proceso	Jefe/a de la OPPM		
Objetivo	Identificar y evaluar inversiones orientadas al uso de los recursos públicos que ayuden a la Sunass a brindar una prestación de servicios efectiva, para la creación de valor público.	Alcance	<ul style="list-style-type: none"> - OPPM, GG, UO - Desde la recepción del Oficio de la OPMI – PCM solicitando información sobre el diagnóstico de brechas para el Plan Multianual de Inversiones, hasta la aprobación y/o declaratoria de viabilidad de las inversiones y la comunicación a las UO. 		
Matriz de Documentos Externos	Ver <u>GDI-MAS-FM003 Matriz de Documentos Externos</u>	Control de Registros	Ver matriz <u>GDI-MAS-FM002 Matriz de Control de Registros del Proceso</u>	Indicadores	Ver <u>GDI-MAS-FM011 Ficha Técnica del Indicador</u>
Controles	Verificar semanalmente el cumplimiento de la etapa de formulación y evaluación de inversiones a través del aplicativo informático del banco de inversiones.				

Proveedores	Entradas	Actividades	Salidas	Clientes
<ul style="list-style-type: none"> - OPMI – PCM - Unidades de Organización de la Sunass 	<ul style="list-style-type: none"> - Oficio solicitando información sobre el diagnóstico de brechas. - Oficio solicitando información sobre los criterios de priorización. - Oficio solicitando información sobre la cartera de inversión. - Memorándum con la información de propuesta de inversión de las UO. - Memorándum que adjunta la propuesta de financiamiento. 	<p>“Ver diagrama del proceso”</p>	<ul style="list-style-type: none"> - Oficio que adjunta el informe de diagnóstico de brechas. - Oficio que adjunta el informe de criterios de priorización. - Oficio que adjunta el informe de la cartera de inversión. - Declaración de viabilidad de la inversión. - Memorándum para informar a la UO la declaración de la viabilidad de la inversión. - Memorándum para informar a la UO la incorporación o rechazo de la inversión en el Plan Multianual de Inversiones. 	<ul style="list-style-type: none"> - OPMI – PCM. - Proceso: Ejecución de Inversiones. - Unidades de Organización de la Sunass.

Recursos Humanos	Instalaciones	Sistemas Informáticos	Equipos y Unidades de Transporte	Ambiente para la Operación del Proceso
<ul style="list-style-type: none"> - 01 Gerente/a General - 01 Jefe/a de la OPPM - 01 Profesional para la Formulación y Evaluación de Inversiones 	<ul style="list-style-type: none"> - Sede Central de SUNASS (Av. Bernardo Monteagudo – Magdalena del Mar) 	<ul style="list-style-type: none"> - Office 365 - Zoom - Meet - Aplicativo Informático del Banco de Inversiones - SISTRAM - REFIRMA - Project 	<ul style="list-style-type: none"> - Computadora personal - Impresora 	<p>Para el trabajo en oficina se debe tener en cuenta las condiciones ideales de temperatura, iluminación y ruido; así como las condiciones psicológicas de reducción de estrés, prevención de agotamiento y cuidado de las emociones</p>

Diagrama del Proceso



Diagrama del Proceso



Diagrama del Proceso

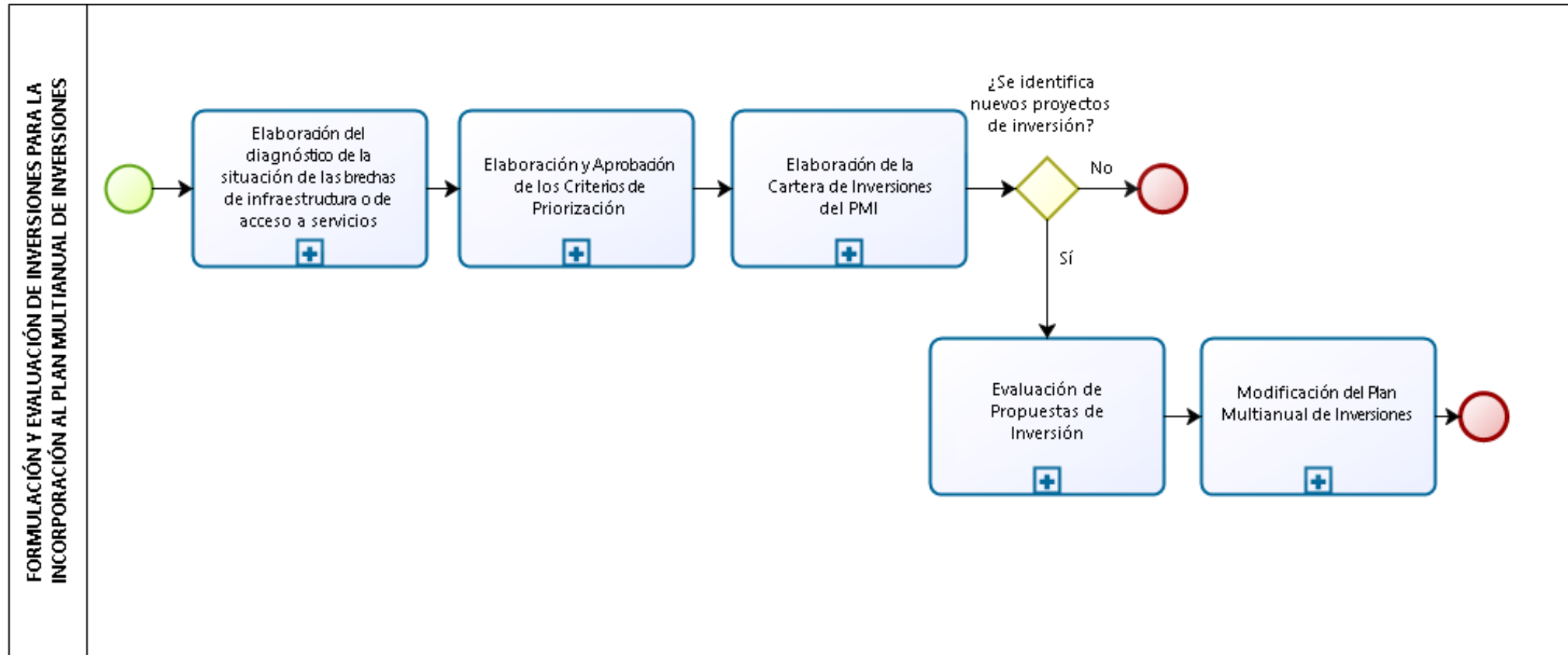

Diagrama del Proceso

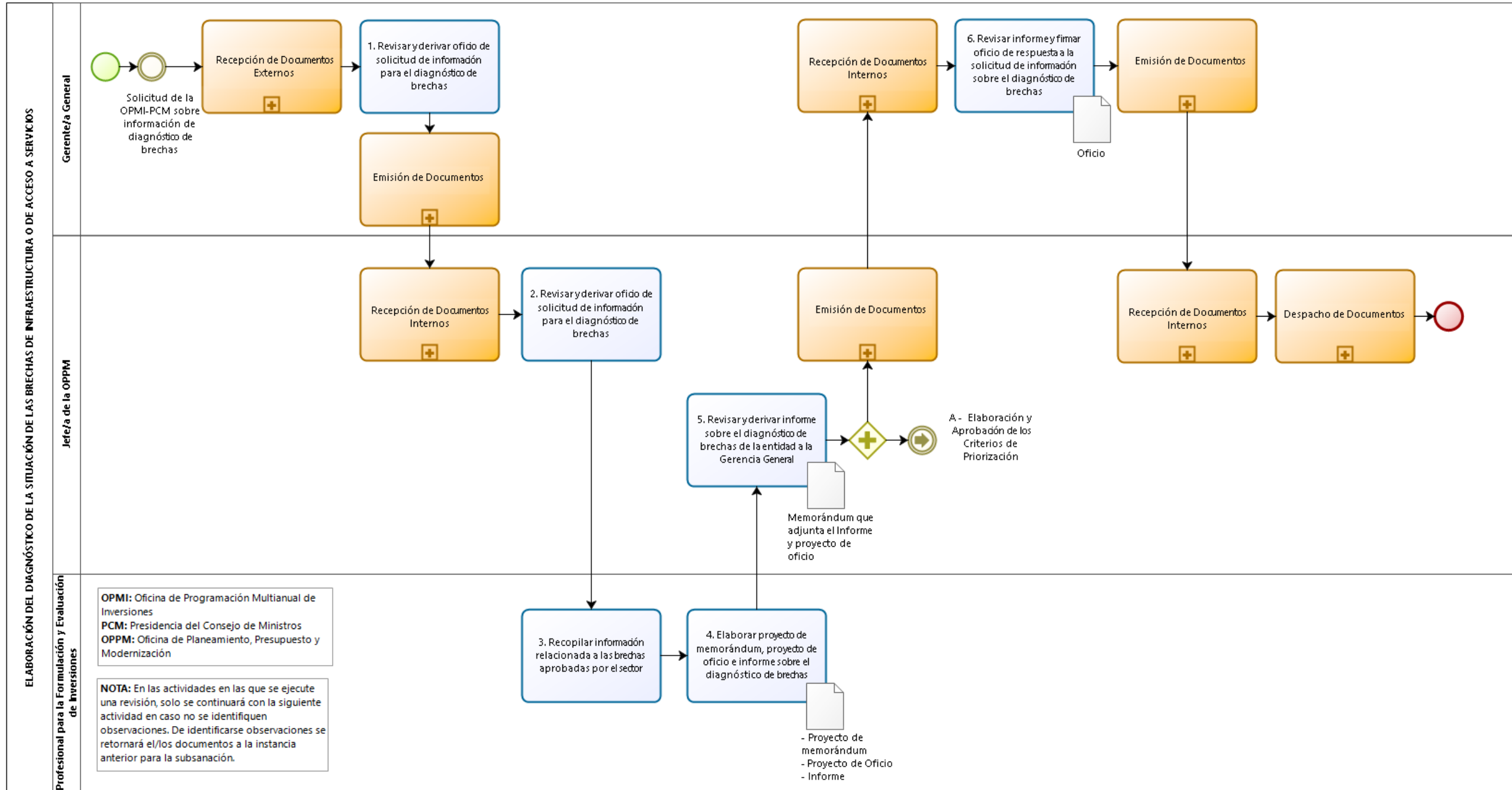

Diagrama del Proceso

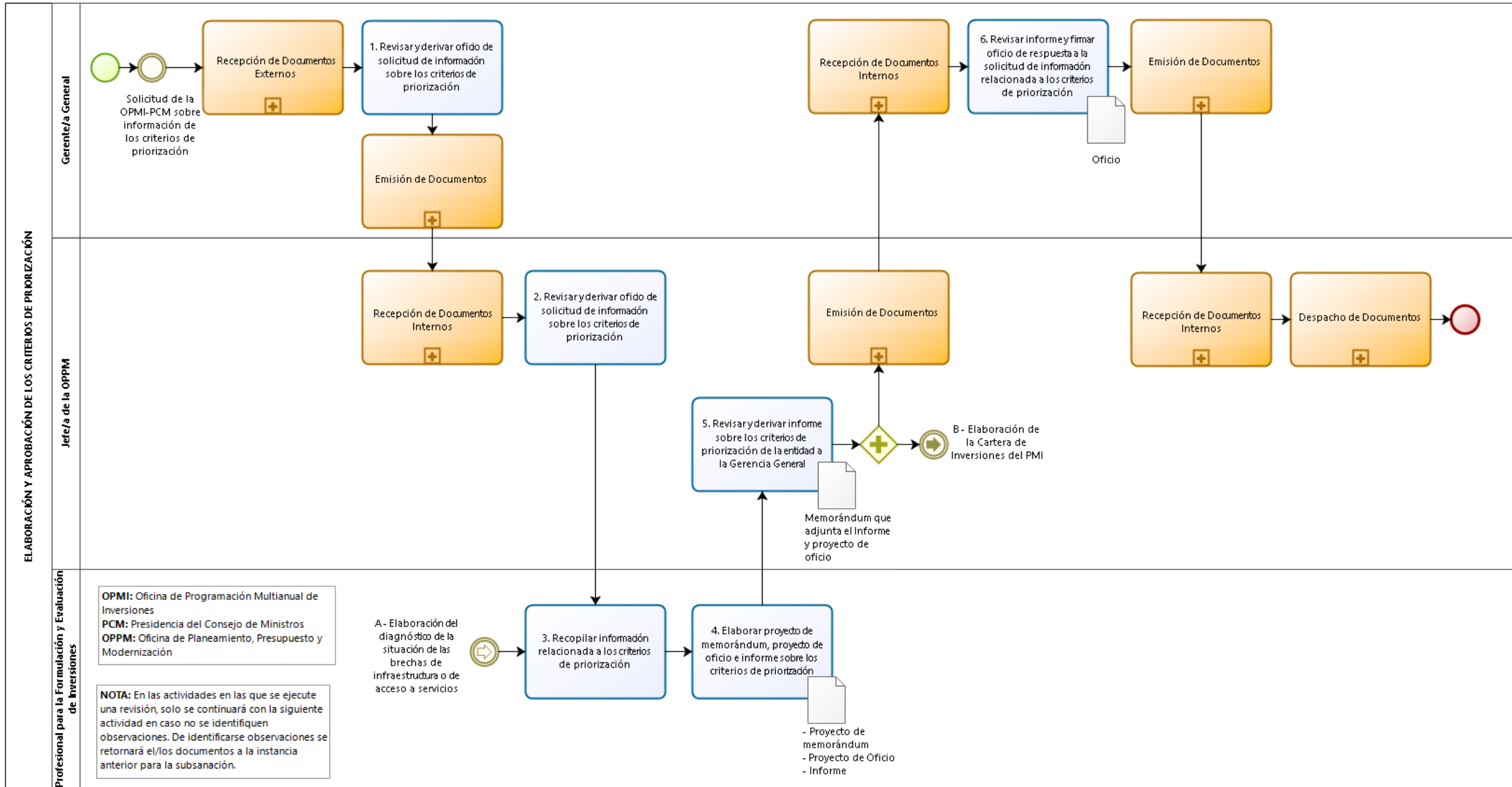

Diagrama del Proceso

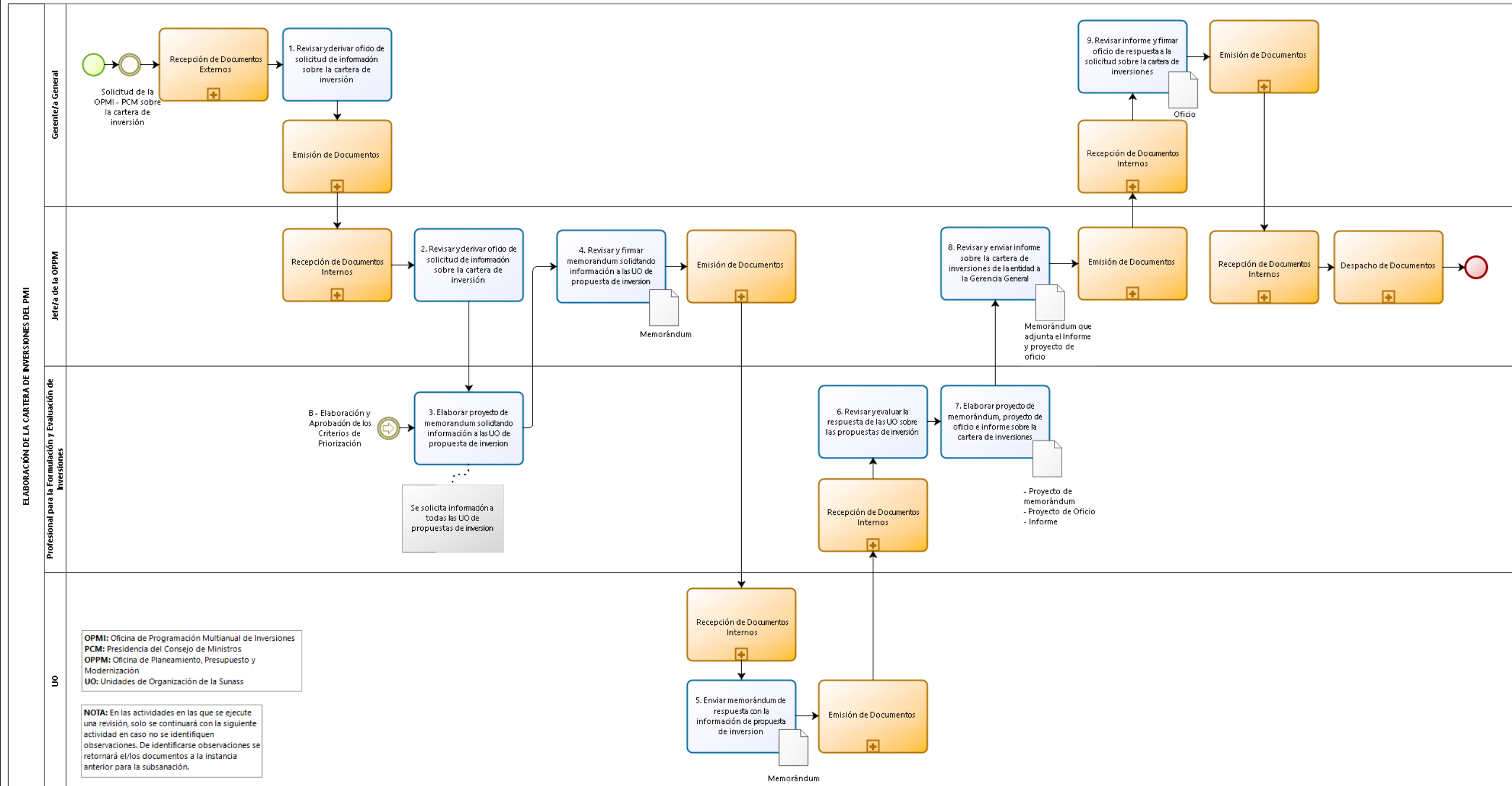

Control de Cambios

N°	Ítems	Descripción del Cambio
1	---	"Versión inicial del documento"

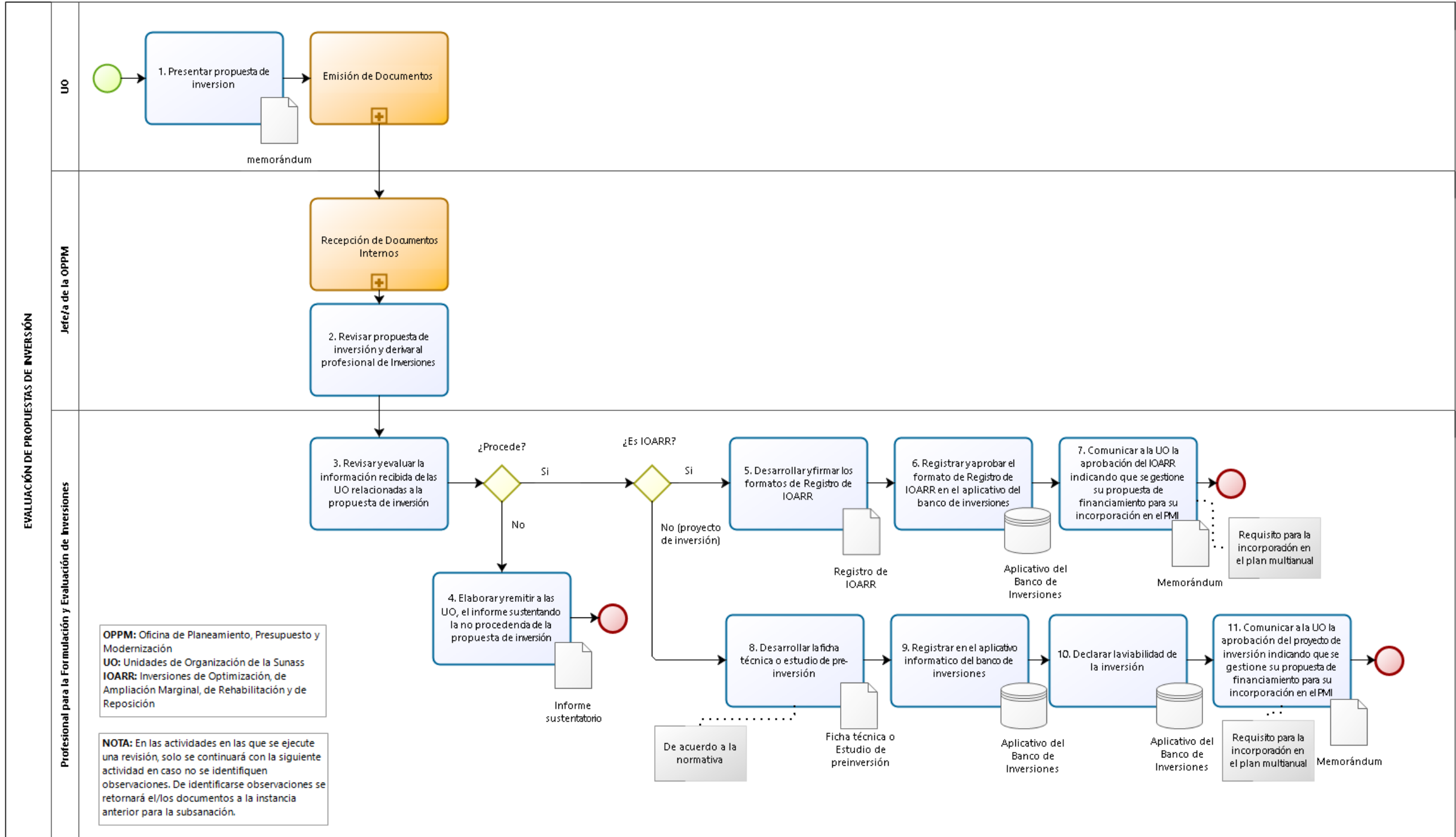
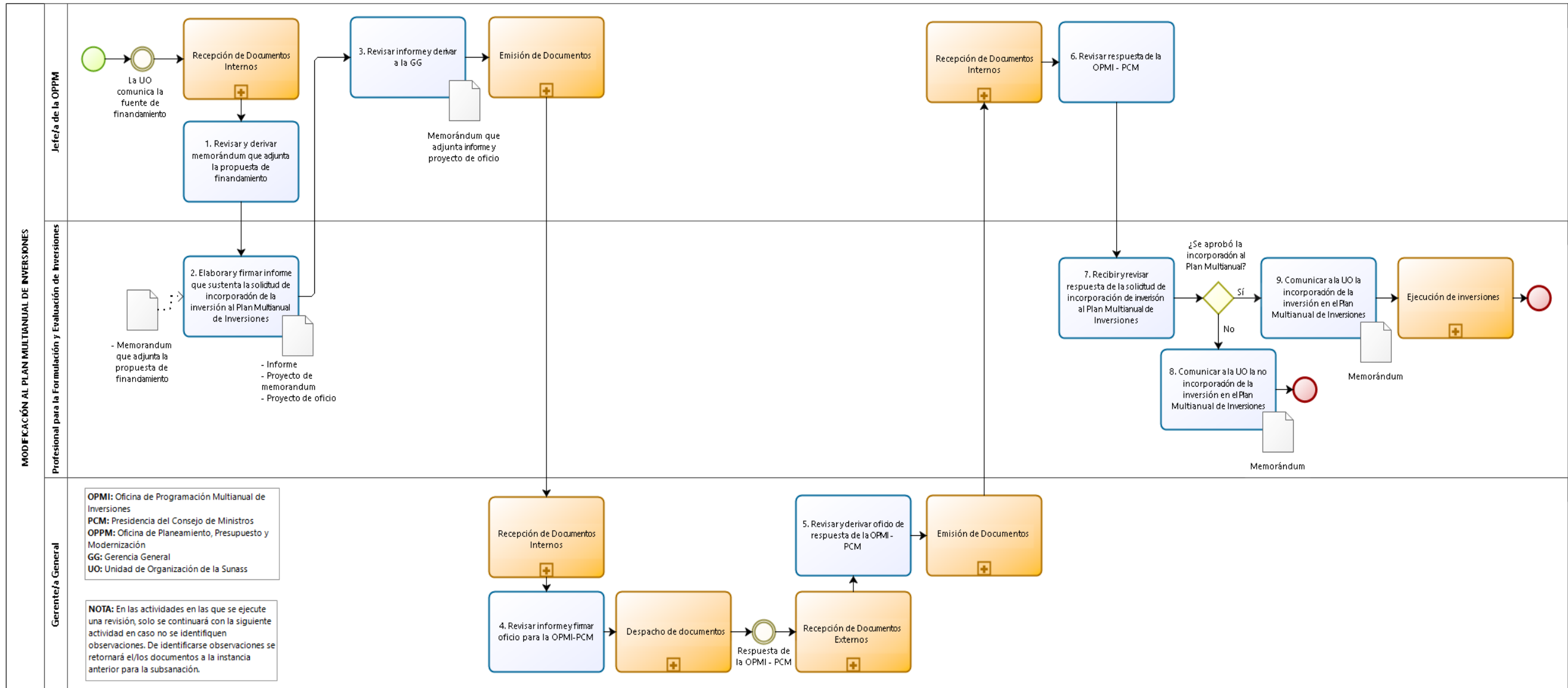
Elaborado por:

Halina Palma Guevara
Profesional para la Formulación y Evaluación de Inversiones

Revisado por:

Kelly Elizabeth Paz Orellana
Jefa (e) de la Unidad de Modernización

Aprobado por:

Jorge Carlos Pastor Ballón
Jefe de la Oficina de Planeamiento, Presupuesto y Modernización